

Das Stundengebet kann durch eine Gebetseinladung eröffnet werden.
Die Gemeinde steht  dazu. Ein Leitvers wird zunächst vorgetragen, dann von allen wiederholt und nach jeder Psalmstrophe wieder aufgenommen.

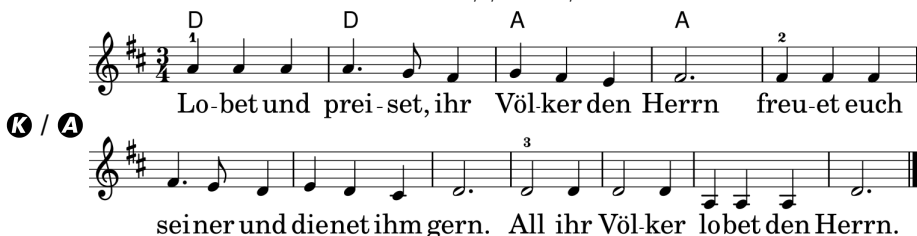

Leitvers:

T: nach Ps 117,2; Ps 100,2. M: mündlich überliefert - GL 408



Invitatoriumpsalm – Ps 100



Jauchzt vor dem Herrn, alle Länder der Erde!/
Dient dem Herrn mit **Freude**!

Kommt vor sein **Antlitz** mit Jubel!

Erkennt: Der Herr allein ist Gott./

Er hat uns geschaffen, wir sind sein **Eigentum**,*

sein Volk und die **Herde** seiner Weide.

A Leitvers

Tretet mit Dank durch seine Tore ein!/
Kommt mit Lobgesang in die Vorhöfe seines **Tempels**!

Dankt ihm, **preist** seinen Namen!

Denn der Herr ist gütig,/

ewig währt seine **Huld**,*

von Geschlecht zu **Geschlecht** seine Treue.

A Leitvers

Ehre sei dem Vater und dem **Sohne***

und dem **Heiligen** Geiste.

Wie im Anfang so auch jetzt und **allezeit***

und in **Ewigkeit**. Amen.

A Leitvers